본 저작물은 「저작권법」 제25조(학교교육 목적 등에의 이용)에 따라
적법하게 이용되고 있습니다.
이용 범위를 초과한 사용은 저작권법에 저촉될 수 있으므로,
저작물의 재복제 및 수업 목적 외 사용을 금지합니다.

※ 이 강의는 생성형 AI를 활용하여 제작하였습니다.

아이디어를 현실로 - **바이브 코딩**

AI 코딩 패러다임과 바이브 코딩

바이브 코딩의 세계

※ 이 강의는 생성형 AI를 활용하여 제작하였습니다.

오늘의 학습 목표

1

AI 코딩 패러다임 이해하기

전통적인 개발 방식과 AI 코딩의 차이점, 바이브 코딩의 의미

※ 이 강의는 생성형 AI를 활용하여 제작하였습니다.

오늘의 학습 목표

1. **AI 코딩 패러다임 이해하기**
   전통적인 개발 방식과 AI 코딩의 차이점, 바이브 코딩의 의미

2. **AI 코딩 도구 살펴보기**
   무료 도구(Antigravity, Gemini CLI)와 유료 도구 비교

※ 이 강의는 생성형 AI를 활용하여 제작하였습니다.

오늘의 학습 목표

1. **AI 코딩 패러다임 이해하기**
   전통적인 개발 방식과 AI 코딩의 차이점, 바이브 코딩의 의미

2. **AI 코딩 도구 살펴보기**
   무료 도구(Antigravity, Gemini CLI)와 유료 도구 비교

3. **마이링크 프로젝트 미리보기**
   최종 결과물(링크트리 클론) 시연, 16주 학습 로드맵 확인

※ 이 강의는 생성형 AI를 활용하여 제작하였습니다.

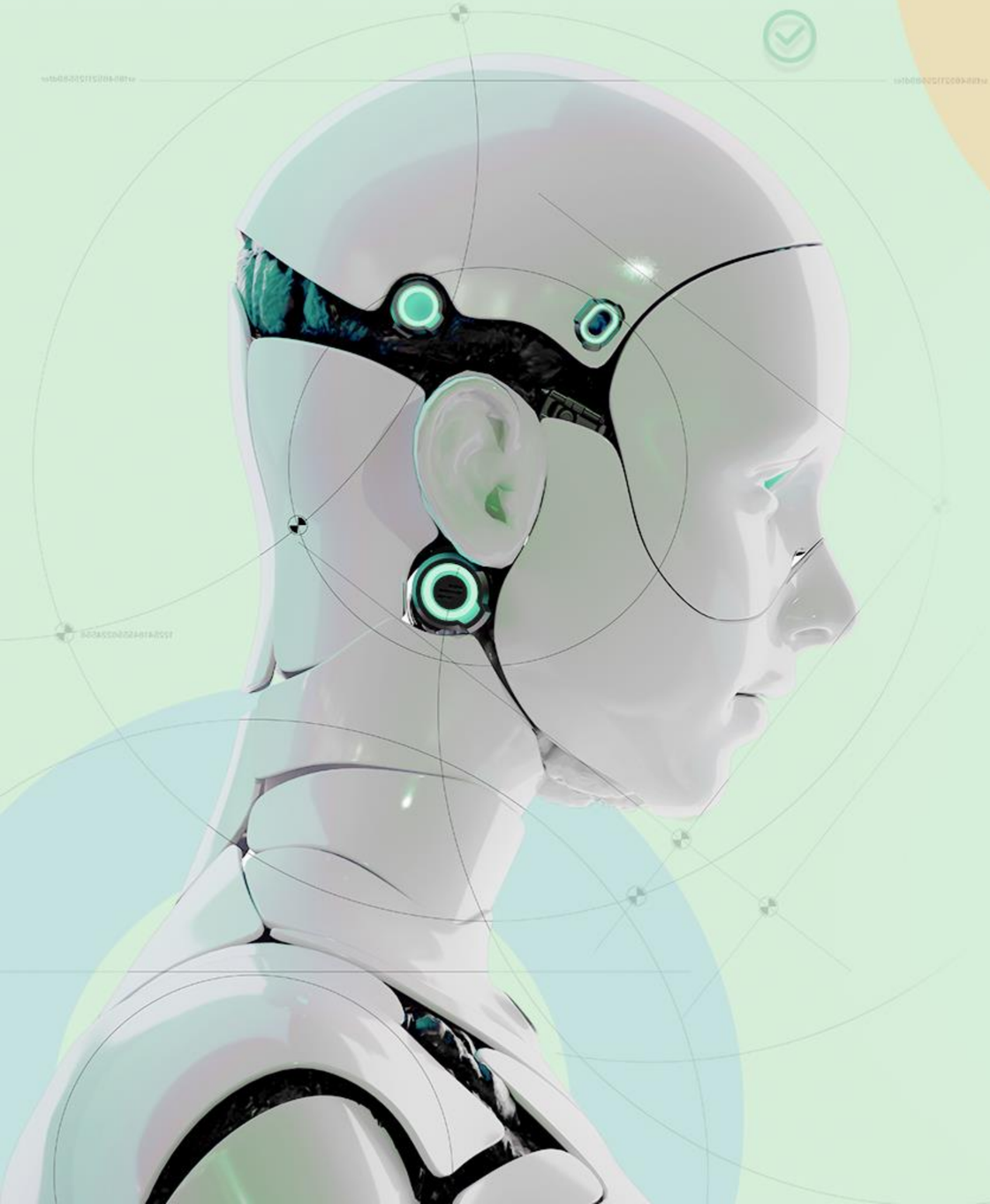

CONTENTS

01 바이브 코딩의 세계

02 AI 코딩 도구 둘러보기

03 마이링크 프로젝트

04 실습: Antigravity 설치 및 프로젝트 생성

※ 이 강의는 생성형 AI를 활용하여 제작하였습니다.

바이브 코딩이란?

여러분은 어떻게 코딩하고 싶으세요?

A
한 줄 한 줄
직접 타이핑

B
AI에게 설명하면
자동으로 생성

※ 이 강의는 생성형 AI를 활용하여 제작하였습니다.

바이브 코딩의 정의

> *"코드를 직접 작성하지 않고, AI에게 분위기(vibe)를 전달하여 코딩하는 방식"*
> — Andrej Karpathy, 전 Tesla AI 디렉터, 2025년 2월

- 한 줄 한 줄 타이핑하지 않음
- AI에게 "이런 느낌으로 만들어줘"라고 설명
- Collins 영어 사전 2025년 올해의 단어 선정

※ 이 강의는 생성형 AI를 활용하여 제작하였습니다.

전통 개발 방식 (1/2)

전통 개발

- 한 줄씩 직접 타이핑
- 문법, 라이브러리 숙지 필요
- 가파른 학습 곡선
- 수십~수백 시간 학습
- 전문 개발자 대상

지금까지 개발자들은 이렇게 코드를 작성했습니다...

※ 이 강의는 생성형 AI를 활용하여 제작하였습니다.

전통 개발 vs AI 개발 (2/2)

전통 개발

- 한 줄씩 직접 타이핑
- 문법, 라이브러리 숙지 필요
- 가파른 학습 곡선
- 수십~수백 시간 학습
- 전문 개발자 대상

VS.

AI 개발

- AI에게 요청하면 자동 생성
- 개념 이해 + 프롬프트 작성
- 완만한 학습 곡선
- 10-30% 시간 단축
- 입문자, 비전공자도 가능

AI 개발은 진입 장벽을 낮추지만, 기본 개념 이해와 AI 소통 능력이 필수입니다

※ 이 강의는 생성형 AI를 활용하여 제작하였습니다.

AI 코딩 도구의 시대

시장 규모 (2025)

$7.37억

약 1조원 규모

시장 규모 (2030)

$23.97억

5년간 3배 성장

AI 코딩 시장이 빠르게 성장하고 있습니다

※ 이 강의는 생성형 AI를 활용하여 제작하였습니다.

AI 코딩 도구의 시대

시장 규모 (2025)	시장 규모 (2030)	개발자 채택률	AI 생성 코드
$7.37억	**$23.97억**	**84%**	**41%**
약 1조원 규모	5년간 3배 성장	Stack Overflow 2025	전체 코드 중

AI 코딩은 미래가 아닌 현재의 표준이 되어가고 있습니다

※ 이 강의는 생성형 AI를 활용하여 제작하였습니다.

아이디어를 현실로 - **바이브 코딩**

AI 코딩 패러다임과 바이브 코딩

AI 코딩 도구 둘러보기

※ 이 강의는 생성형 AI를 활용하여 제작하였습니다.

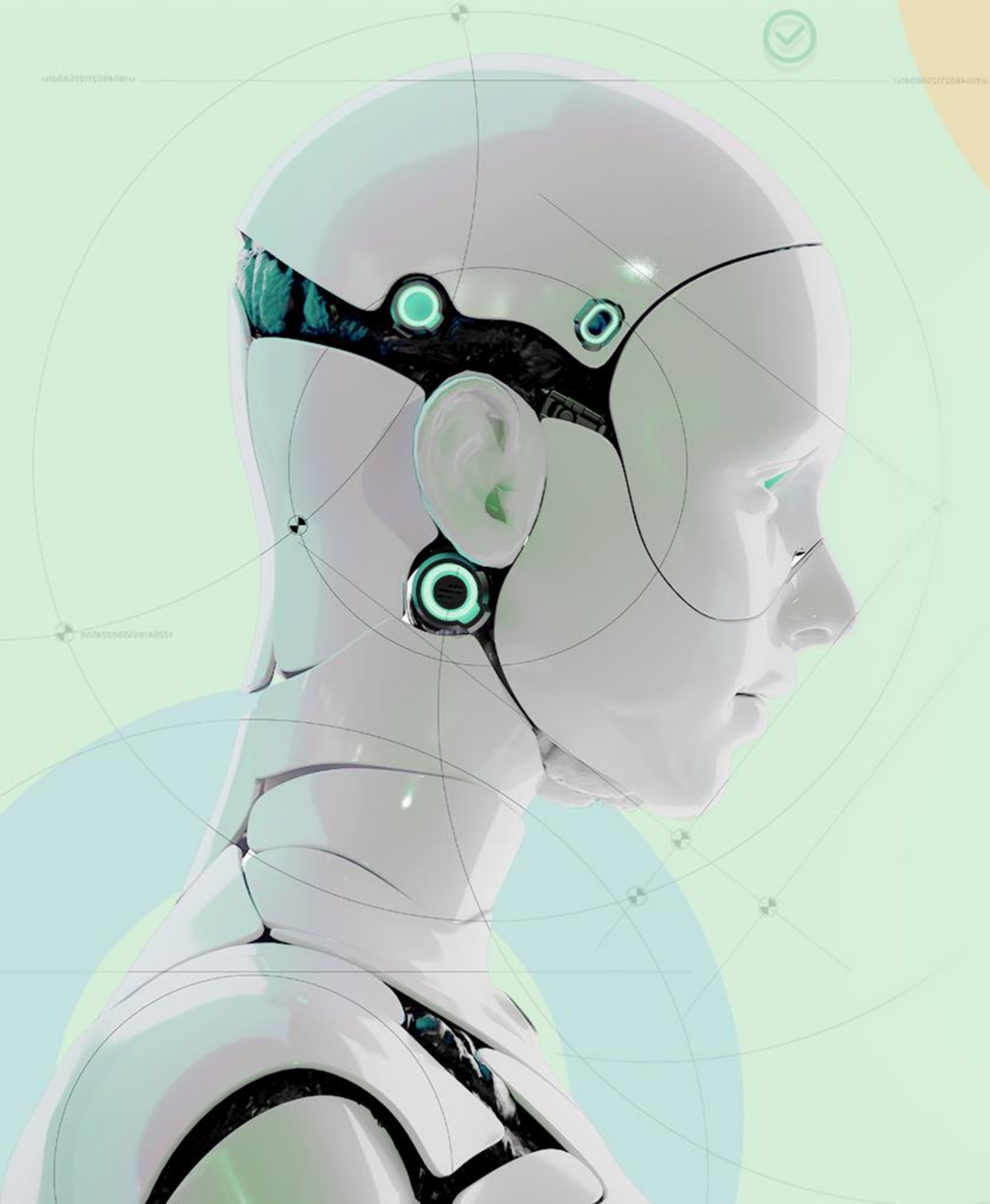

CONTENTS

01 바이브 코딩의 세계

02 AI 코딩 도구 둘러보기

03 마이링크 프로젝트

04 실습: Antigravity 설치 및 프로젝트 생성

※ 이 강의는 생성형 AI를 활용하여 제작하였습니다.

지난 시간 복습

AI 코딩 도구 둘러보기

📚 1차시에서 배운 것

- 바이브 코딩의 개념과 등장 배경
- 전통 개발과 AI 개발의 차이
- AI 코딩 도구 시장 현황

🎯 이번 차시 목표

- 유료 도구: Claude Code, Cursor
- 무료 도구: Antigravity, Gemini CLI
- AI 코딩의 한계와 주의점

※ 이 강의는 생성형 AI를 활용하여 제작하였습니다.

유료 도구: Claude Code & Cursor

Claude Code

Anthropic

- 가격: $20-200/월
- 터미널 기반
- 장시간 자율 작업

Cursor

Anysphere

- 가격: $20-200/월
- IDE 통합
- 다양한 AI 모델 지원

전문 개발자들이 실제 업무에서 사용하는 도구들

※ 이 강의는 생성형 AI를 활용하여 제작하였습니다.

유료 도구: Claude Code & Cursor

Claude Code

Anthropic

- 가격: $20-200/월
- 터미널 기반
- 장시간 자율 작업

Cursor

Anysphere

- 가격: $20-200/월
- IDE 통합
- 다양한 AI 모델 지원

GitHub Copilot

Microsoft

- 가격: $10-39/월
- 학생 무료
- 코드 자동완성

전문 개발자들이 실제 업무에서 사용하는 강력한 도구들

※ 이 강의는 생성형 AI를 활용하여 제작하였습니다.

무료 도구: Antigravity & Gemini CLI ⭐

우리 수업의 주인공들

Antigravity ⭐

메인 도구

- 가격: 완전 무료
- VS Code 기반, 친숙한 인터페이스
- 다중 AI 모델 지원
- 에이전트 자율 작업

초보자 적합성: ⭐⭐⭐⭐⭐

Gemini CLI ⭐

보조 도구

- 가격: 완전 무료
- 터미널 기반
- Google Gemini 모델
- 1M 토큰 컨텍스트

초보자 적합성: ⭐⭐⭐

※ 이 강의는 생성형 AI를 활용하여 제작하였습니다.

도구 비교: 유료 vs 무료

비교 항목	유료 (Claude Code, Cursor)	무료 (Antigravity, Gemini CLI)
가격	$20-200/월	완전 무료 ✓
초보자 적합성	⭐⭐⭐	⭐⭐⭐⭐⭐ ✓
자율 작업	우수	우수
인터페이스	IDE/터미널	VS Code 기반 (친숙)
수업 적합성	❌	✅ 적합

전문 개발자들이 실제 업무에서 사용하는 강력한 도구들

※ 이 강의는 생성형 AI를 활용하여 제작하였습니다.

AI 코딩의 한계와 주의점 ⚠️ (1/2)

⚠️ 보안 취약점 위험

45%

AI 생성 코드의 보안 취약점 포함 가능성

→ 테스트 및 검증 과정 필수

📚 코드 이해 부족

AI가 만든 코드를 이해하지 못하면 수정 불가

→ 기본 개념 학습 병행 필요

AI 코딩을 사용할 때 주의해야 할 점이 더 있습니다...

※ 이 강의는 생성형 AI를 활용하여 제작하였습니다.

AI 코딩의 한계와 주의점 ⚠️ (2/2)

⚠️ 보안 취약점 위험

45%

AI 생성 코드의 보안 취약점 포함 가능성

→ 테스트 및 검증 과정 필수

📚 코드 이해 부족

AI가 만든 코드를 이해하지 못하면 수정 불가

→ 기본 개념 학습 병행 필요

🤖 AI 환각(Hallucination)

존재하지 않는 기능을 만들어낼 수 있음

→ 공식 문서 확인, 실행 테스트

👤 책임 소재

AI가 만든 코드의 결과는 사용자 책임

→ 윤리적 사용, 검증 습관화

※ 이 강의는 생성형 AI를 활용하여 제작하였습니다.

아이디어를 현실로 - **바이브 코딩**

AI 코딩 패러다임과 바이브 코딩

마이링크 프로젝트

※ 이 강의는 생성형 AI를 활용하여 제작하였습니다.

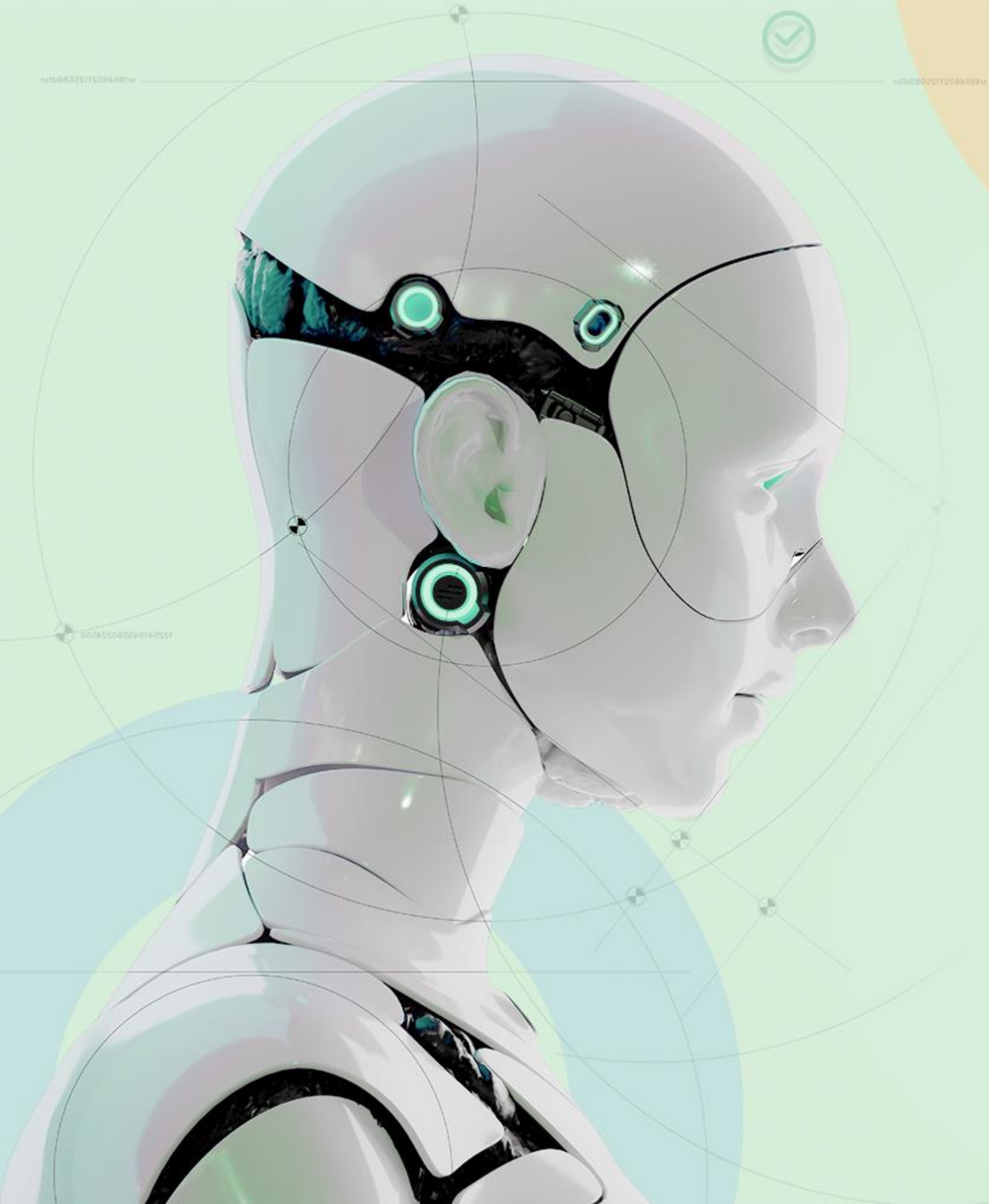

CONTENTS

01 바이브 코딩의 세계

02 AI 코딩 도구 둘러보기

03 마이링크 프로젝트

04 실습: Antigravity 설치 및 프로젝트 생성

※ 이 강의는 생성형 AI를 활용하여 제작하였습니다.

지난 시간 복습

AI 코딩 도구 [redacted]러보기

📚 2차시에서 배운 것

- 유료/무료 AI 코딩 도구 비교
- Antigravity: 우리의 메인 도구
- AI 코딩의 한계와 주의점

🎯 이번 차시 목표

- 마이링크(링크트리 클론) 소개
- 16주 로드맵 미리보기
- 실습 준비하기

※ 이 강의는 생성형 AI를 활용하여 제작하였습니다.

마이링크 프로젝트 소개

여러분만의 링크트리를 만듭니다

- 나만의 프로필 페이지에 여러 링크를 모아두는 서비스
- 인스타그램, 블로그, 포트폴리오 등을 한 곳에
- 비전공자도 16주 안에 완성 가능한 난이도
- 실제로 사용 가능한 결과물

최종 결과물
yourname.vercel.app

※ 이 강의는 생성형 AI를 활용하여 제작하였습니다.

마이링크 주요 기능

2-4주차

📝 프로필 페이지

이름, 소개글, 프로필 이미지 / 반응형 디자인

6-10주차

🔗 링크 관리 (CRUD)

Create, Read, Update, Delete

11주차

🔐 회원 인증

회원가입 / 로그인 / 개인별 데이터 분리

13-14주차

📊 통계 & 배포

링크 클릭 수 카운트 / Vercel 배포

※ 이 강의는 생성형 AI를 활용하여 제작하였습니다.

16주 로드맵 미리보기

1주 환경설정 → 2-4주 프로필 → 5-7주 기획&기능 → 8주 중간고사 → 9-13주 핵심개발 → 14-15주 완성&배포 → 16주 기말고사

1주: 5% | 2-4주: 25% | 5-7주: 40% | 9-13주: 85% | 14-15주: 100%

현재: 1주차 (5%)

※ 이 강의는 생성형 AI를 활용하여 제작하였습니다.

우리 수업의 도구들

🚀
Antigravity
AI 코딩 에디터

Gemini CLI
AI 터미널

Next.js
웹 프레임워크

AI 도구와 프레임워크를 살펴봤어요

※ 이 강의는 생성형 AI를 활용하여 제작하였습니다.

우리 수업의 도구들

Antigravity	Gemini CLI	Next.js	Firebase	Vercel
AI 코딩 에디터	AI 터미널	웹 프레임워크	DB & 인증	배포 플랫폼

모두 무료! 비용 걱정 없이 마음껏 실험하세요

※ 이 강의는 생성형 AI를 활용하여 제작하였습니다.

아이디어를 현실로 - **바이브 코딩**

AI 코딩 패러다임과 바이브 코딩

실습: Antigravity 설치 및 프로젝트 생성

※ 이 강의는 생성형 AI를 활용하여 제작하였습니다.

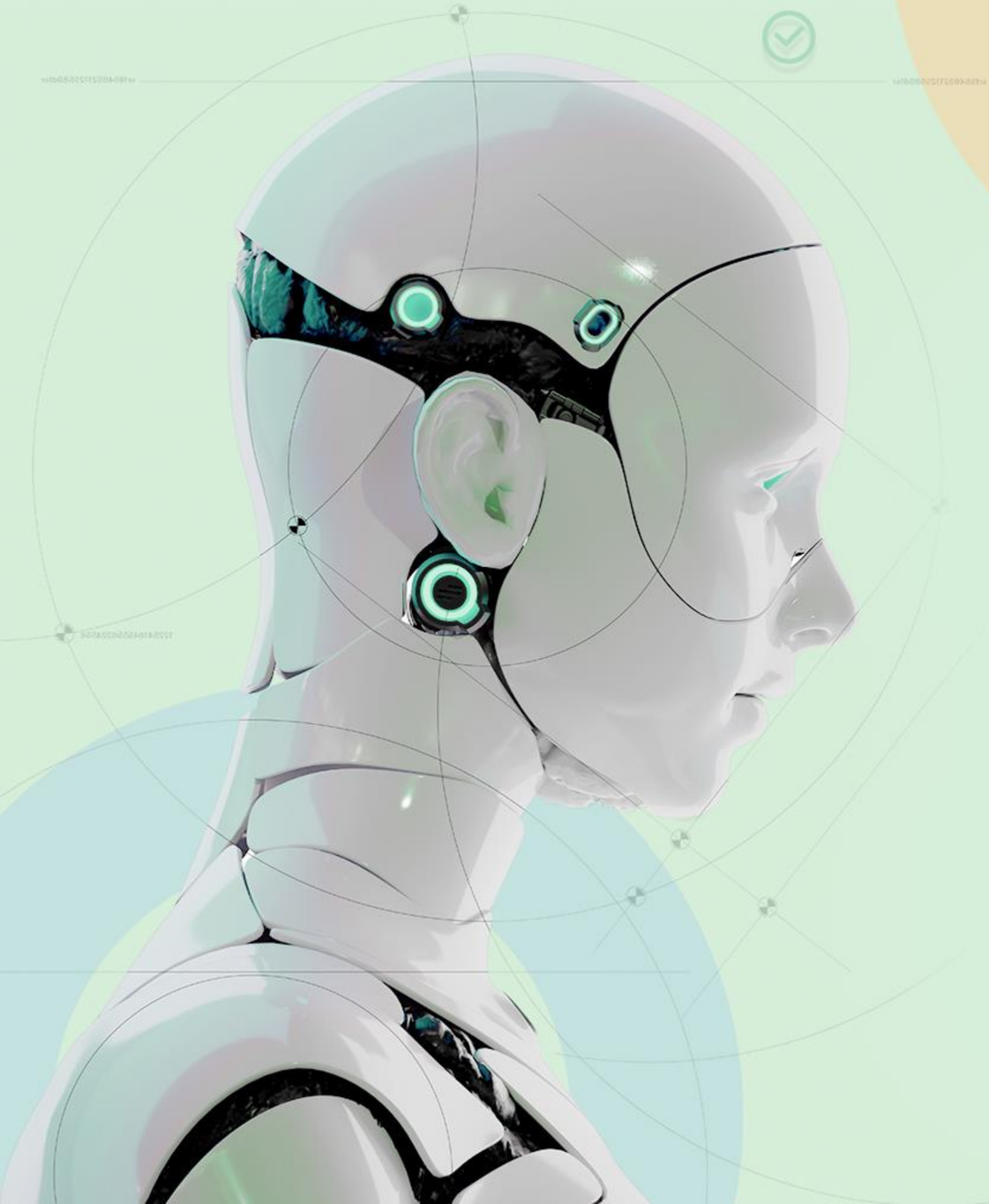

CONTENTS

01 바이브 코딩의 세계

02 AI 코딩 도구 둘러보기

03 마이링크 프로젝트

04 실습: Antigravity 설치 및 프로젝트 생성

※ 이 강의는 생성형 AI를 활용하여 제작하였습니다.

이론은 충분히! 이제 손으로 배워봐요

직접 해볼 시간!

오늘의 실습 체크리스트

- [ ] Antigravity 다운로드 및 설치
- [ ] Next.js 프로젝트 생성
- [ ] 개발 서버 실행 → 브라우저에서 확인

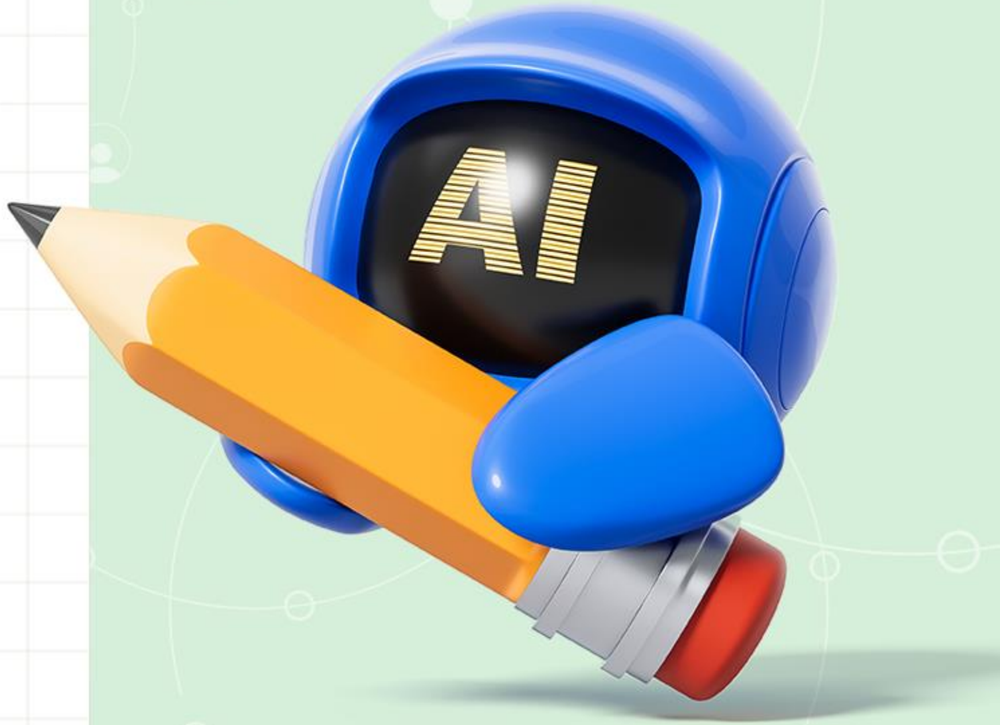

※ 이 강의는 생성형 AI를 활용하여 제작하였습니다.

실습 시연 흐름

시연 흐름

1

Antigravity 설치

공식 사이트 접속 → 다운로드 → 설치 진행

2

프로젝트 생성

새 폴더 생성 → AI에게 Next.js 프로젝트 요청

3

실행 확인

npm run dev 실행 → localhost:3000 확인

각 단계별로 AI와 함께 구현해봐요

※ 이 강의는 생성형 AI를 활용하여 제작하였습니다.

이것만 기억하세요!

오늘의 핵심 키워드 3가지

바이브 코딩

AI에게 "분위기"를 전달해서 코드를 만드는 방식

Antigravity

우리의 메인 도구, 완전 무료 AI 코딩 에디터

마이링크

16주간 함께 만들 링크트리 클론 프로젝트

※ 이 강의는 생성형 AI를 활용하여 제작하였습니다.

오늘 배운 것

AI 코딩 패러다임
84%의 개발자가 사용, 시장 3배 성장 전망

바이브 코딩
AI에게 분위기를 전달하여 코딩하는 방식

도구 비교
무료 도구(Antigravity, Gemini CLI)로 충분

AI의 한계
45% 보안 취약점 가능, 검증 필수

마이링크
16주간 링크트리 클론 개발, 실제 배포까지

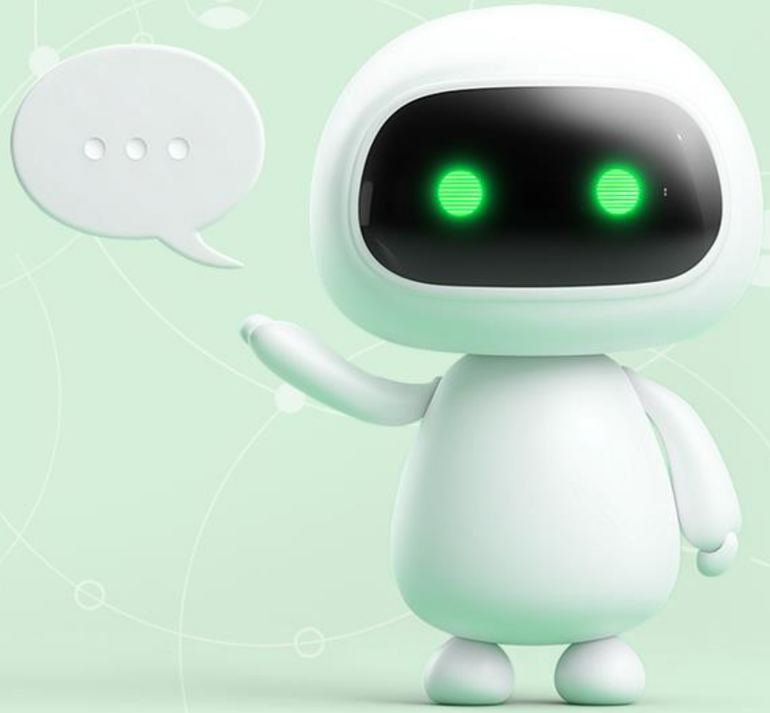

※ 이 강의는 생성형 AI를 활용하여 제작하였습니다.

아이디어를 현실로 - **바이브 코딩**

THANK YOU